

# Erythème facial

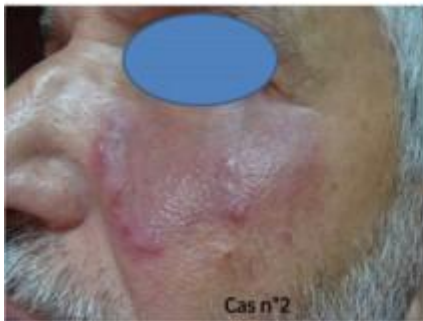

L'Erythème facial peut avoir différentes étiologies, voilà deux cas pour illustrer:

Le premier cas est un sujet fatigué et fébrile; le deuxième voit sa lésion s'étendre avec un prurit féroce.

Quels sont les diagnostics et les CAT?

## Conduite pratique (Solution)

1é: Staphylococcie maligne de la face nécessitant une hospitalisation pour double antibiothérapie parentérale c'est une urgence dermatologique.

2é: dermatophytie à traiter par un antimycosique local et per os.