

# Tumeur perlée

Cette femme consulte pour une tumeur perlée du sillon naso genien,



Tumeur perlée



quel est votre diagnostic et votre conduite pratique?

**Conduite pratique (solution)**

# Conduite pratique (solution)

Carcinome baso cellulaire

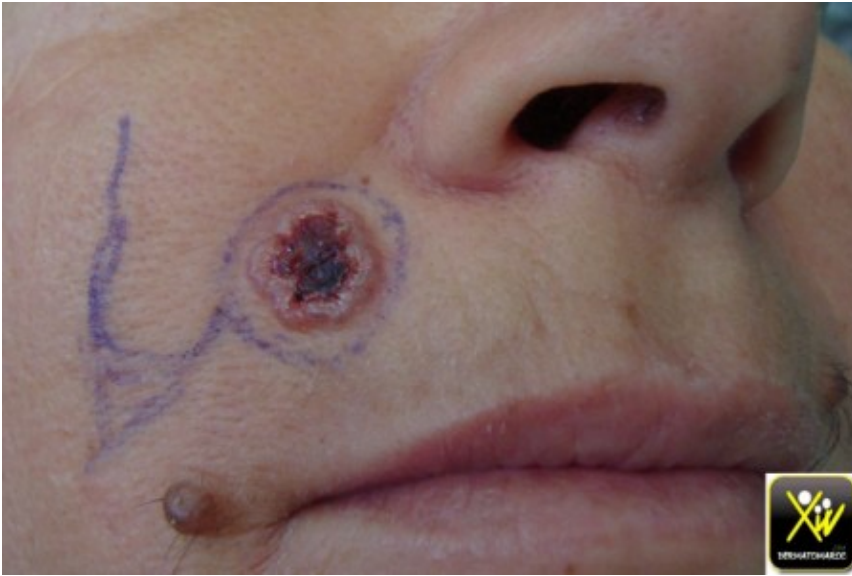

Tumeur perlée



Résultat à J15

Une exérèse chirurgicale pour une étude histologique et un lambeau de transposition régleront l'affaire.