

# Epithélioma baso cellulaire.

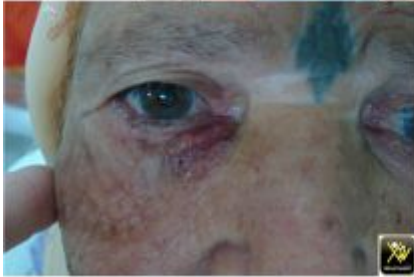

Considérée comme spécialité « froide », la dermatologie pour servir certains patients doit oser faire des « sauts calculés », ici une exérèse réparation par lambeau de glissement d'un Epithélioma baso cellulaire, sous anesthésie générale chez une vieille dame.

Merci à toute l'équipe du bloc centrale et de la réanimation.