

Parodontolyse mandibulaire, carie et orthodontie.

Ce confrere se contente a chaque consultation de faire le necessaire pour les bagues dentaires, tout en laissant la carie evoluer lentement mais surement vers une fistule.



Parodontolyse mandibulaire, carie et orthodontie.





Parodontolyse mandibulaire, carie et orthodontie.

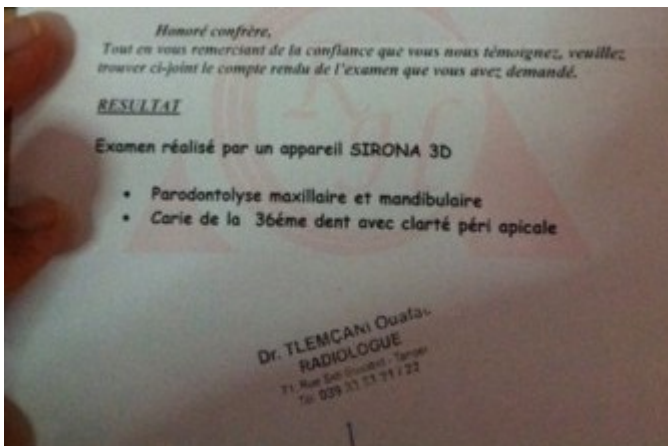

La confirmation radiologique ne laisse aucun doute.

Privilégier la sante dentaire et leur esthétique est la mission de chaque confrère, et on doit tous la respecter.

Acné monomorphe explosive.

Ce patient consulte pour une Acné monomorphe explosive. A quoi faut il penser?



Acné monomorphe explosive.

Conduite pratique (solution)

Conduite pratique (solution)

L'automédication.



Acné monomorphe explosive.

Des corticoïdes per os sont conseillés auprès de la pharmacie pour avoir de l'appétit.

Le comptoir de la pharmacie comme la caisse doivent être tenues par une personne qualifiée pour rendre un bon service au patient et au pharmacien.

Surtout ne pas rincer!

Ici l'exemple d'un conseil malveillant émanant d'une personne qui insiste: surtout ne pas rincer



Surtout ne pas rincer!

cette creme lavante, le resultat est une « brulure » chimique.

En pharmacie, l'exécution de l'ordonnance est accompagnée d'une explication du mode d'emploi des médicaments, seulement il faut confier cette tache a des personnes qualifiées, ce que certains pharmaciens n'ont pas comme priorité.

Ponctuations et dpressions unguales

Ponctuations et dpressions unguales sont assez vocatrices du psoriasis quand elles sont larges, profondes et irrregulieres, mais ne justifient en aucun cas de condamner le patient a une maladie chronique et de lourdes consequences psychosociales.



Ponctuations et dpressions unguales



Ponctuations et dpressions unguales

Le classique ongle en De a coudre est a prendre avec prcaution car n'est pas spcifique.

Tumeur bourgeonnante de la verge.

Ce patient consulte pour une Tumeur bourgeonnante de la verge.



Tumeur bourgeonnante de la verge.



Que faire?

Conduite pratique (solution)

Conduite pratique (solution)

Adresser a l'Urologue.

Reconnaître ses limites est un art qu'on acquiert avec le temps.

Le risque d'un ESC est fort présent.

**Prurit vulvaire et
ulcération.**

La responsabilité du médecin est toujours engagée quand il délivre une ordonnance , c'est pourquoi ne jamais céder a la pression du patient ou de sa famille, exiger votre conduite et refuser de délivrer une ordonnance si l'on refuse de se faire examiner.

Cette patiente a beau consulté pour un Prurit vulvaire, mais l'examen clinique n'a jamais été fait et on se contentait de prescrire un antimycosique devant la réticence de la femme.

Le jour ou l'examen a été fait, c'était trop tard, un carcinome sur Lichen Sclero Atrophique a dévoré ce que vous voyez.



Prurit vulvaire et ulcération.



Dermatose entre discrimination et désespoir.

Souvent, les dermatoses chroniques, engendrent une discrimination sociale terrible, et sont sources de désespoir

qui poussent les patients a se lancer a la quête de traitement mettant en péril leur vie.



Dermatose, discrimination et désespoir.







Ces images illustrent bien ce désespoir qui a poussé cette patiente atteinte de vitiligo à appliquer des plantes caustiques.

Lésions pigmentées du dos

Cette jeune fille est emmenée en consultation par sa mère pour des lésions pigmentées du dos.

A quoi vous pensez?



Sévices

Conduite pratique (solution)

Conduite pratique (solution)

Morsure « Sévices »

Une lésion arrondie, cicatricielle, ou les marques des dents sont visibles chez une adolescente témoignent d'un grave problème d'éducation.

La cautérisation

La cautérisation reste un « moyen traditionnel » pour traiter nombre de lésions dermatologiques.



La cautérisation

En voici un exemple: l'herpes fessier a été automédicalisé après consultation puis devant l'aggravation a été cautérisé. Résultat des brûlures étendues et profondes en plus de l'herpes.

Un investissement pour vaincre l'ignorance coûte deux fois moins que celui dépensé pour maintenir la situation telle qu'elle est.



La cautérisation

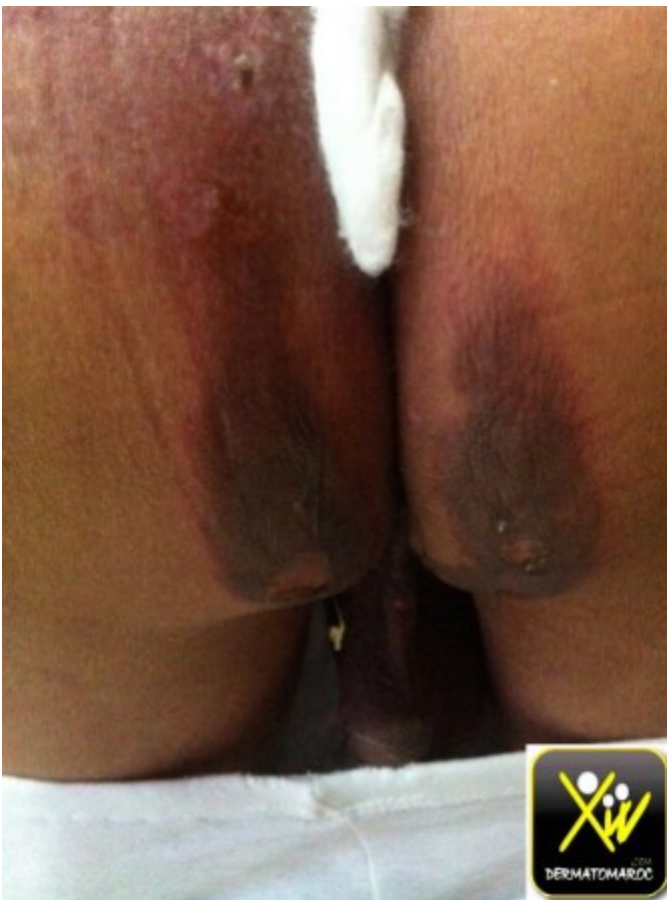

Ecchymose

Ecchymose suite a une violence conjugale.



l'ecchymose d'une femme comme celle d'un enfant doit être suspecte de violence.

C'est le top lâcheté, un homme qui commet n'importe quel type de violence contre une femme.

قول الرسول صلى الله عليه و سلم : « رفقا بالقوارير » مما قرأت وراقني

قول الرسول صلى الله عليه و سلم : « رفقا بالقوارير » انها كلمة لو اردنا تصوير المرأة بما تحمل من رقة الانوثة و جمال الانسانية و عذوبة الروح و تألق النفس بكلمة واحدة لما وجدنا خيرا من هذه الكلمة النبوية المعجزة , فانك مهما قلبت فيها وجوه الرأي وجدت لها جمالا خاصا و عذوبة مائعة و سرا بديعا لا يزال ينفسح على معنى إلى معنى .. فمادة الرفق في اللغة تضر المعاني التالية : اللطف , اللين , السهولة , الاستعانة , التمهل و الأناة , قال الإمام الفارسي في معجم مقاييس اللغة : الرء و الفاء والقاف أصلٌ واحدٌ يدلُّ على موافقةٍ و مقاربةٍ بلا عُدْفٍ , فتأمل - يا هداك الله - هذا المعنى اللغوي ثم ضعه في جهاته النفسية كلها فلا تلبث

ان تحس بروعة الإعجاز النبوي فقط في هذه المفردة : الرفق , و لو ذهبنا لنختصر معاني هذه المفردة العجيبة و دلالاتها النفسية لقلنا : يجب عليك أيها الزوج أن تعامل زوجتك بما يوافق معاني الأنوثة فيها و يقارب روعة الجمال الإنساني فيها , و ليس يتحقق لك هذا و لا تستشعره الزوجة منك إلا إن مزجت هذه المعاني المتدفقة بالجمال الساحر و العذوبة اللذيذة في الكلمة , في النظرة , في اللمسة , في الحركة , في الموقف , حتى في العتاب الجميل , و ما استعمال النبي صلى الله عليه و سلم هذه الكلمة بهذه الصيغة : رفقا , و هي صيغة تأكيد إلا دلالة على ما قلت لك فكأن التقدير فيها : أيها الزوج احرص على الرفق بزوجتك بل بالغ في الرفق بها و اللبونة معها و الموافقة لها و المقاربة بها إلى ما تعشقه بحس أنوثتها و صفاء إنسانيتها ..

أما كلمة « قوارير » فتلك الكلمة الفارعة و التشبيه البديع الموحى بجمال و عمق نظرة النبي صلى الله عليه و سلم لهذا الجنس اللطيف : المرأة .. و ما عليك لتفهم هذا المعنى إلا أن تطلق العنان لخيالك لينطلق - و هو يتملى أسرار هذا التشبيه المدهش - إلى فضاءات راقية جدا لا تزال تتدفق بالرقه و الحنان و تفيض بالعذوبة و الجمال , فمعلوم أن القارورة تتخذ من الزجاج و من ثم فهي سهلة الكسر , و بالتالي يكون القاسم المشترك بين القارورة و المرأة هو سهولة كسرها , و ما كسر المرأة إلا الكلمة الجارحة , الموقف المؤلم , بل ما كسر المرأة في حكم الحقيقة إلا إهمال تفتيق معاني الأنوثة فيها و إلا عدم تحسيسها بقيمتها الجميلة في حس زوجها و إلا عدم تنبيهها إلى روعة إنسانيتها الجميلة .. بل انظر لقاسم اخر و هو ان الزجاج معلوم ان ادنى شئ ممكن ان يشوه صفاءه و رفته , فكذلك الزوجة بحكم رقة الأنوثة فيها و طبيعة تركيبتها الإنسانية التي تتسم بالضعف في كل شئ - الضعف الذي يعتبر أقوى من قوة الرجل - فإن ادنى شئ يمكن ان يشوه جمالها و يكسر إنسانيتها .. بل انظر لقاسم اخر و هو ان القارورة لا تظهر الا ما ملئت به ما مادة ان جمالا و لذاذة و ان قبحا و مرارة , فكذلك الزوجة مهما ملأها الزوج بشئ من المعاني فاضت به و اظهرته في شتى صور علاقتها مع زوجها . فانظر و قارن بين هذه الصورة التي رسمها الاعجاز النبوي بكلمتين , و بين تصورات الناس و طبيعة علاقاتهم بزوجاتهم .