

# Papules du visage

Cette fille consulte pour l'apparition de multiples Papules du visage sans signes associés.



Papules du visage



Papules du visage



Papules du visage

A quoi vous pensez?

**Conduite pratique ( solution)**

**Conduite pratique ( solution)**

Dermatosis papulosa nigra

---

## **Oedeme aigu des paupières.**

Cette jeune fille consulte pour l'installation d' un Oedeme aigu des paupières.



Oedeme aigu des paupières.

A quoi vous pensez?

**Conduite pratique (solution)**

**Conduite pratique (solution)**

Dermite de contact allergique

Dans ce cas il est secondaire au vernis des ongles.

---

**Papules et dyspnée.**

Cette femme consulte pour des papules et des nodules de la face et des membres.



Papules et dyspnée.

on retrouve dans les antécédents des poussées d'érythème noueux, d'arthralgies et des épisodes de dyspnée.

A quoi vous pensez?

**Conduite pratique (solution)**

**Conduite pratique (solution)**

Sarcoidose » BBS »

Le syndrome de Lofgren.

---

# Tumeur de la langue.

Ce jeune adolescent de 16 ans, non fumeur, consulte



Tumeur de la langue.



Tumeur de la langue.

pour une tumeur de la langue.

Que faire et quel diagnostic évoqué?

Dr Begdori, ORL, Tetouan.

## Conduite pratique (solution)

## Conduite pratique (solution)

Biopsie pour anapath.

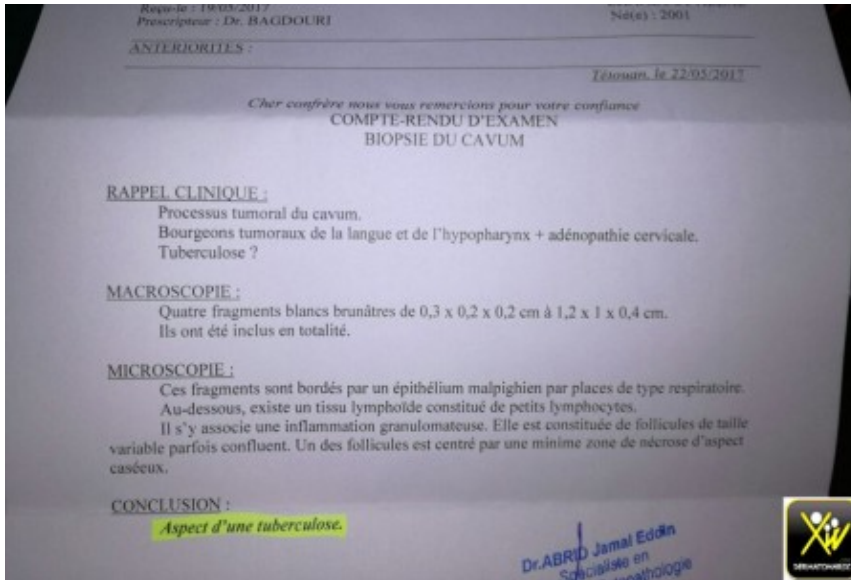

Tumeur de la langue.

Tuberculose de la langue.

---

## Pigmentation périorbitaire.

Cet enfant consulte pour une Pigmentation périorbitaire acquise.

Que faut il rechercher?



Pigmentation périorbitaire.

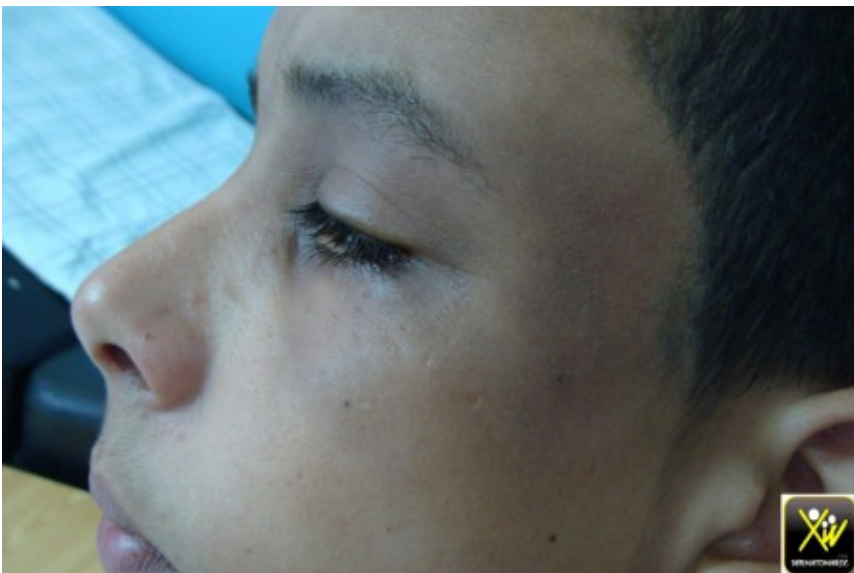

Pigmentation périorbitaire.



Pigmentation périorbitaire.

**Conduite pratique (solution)**

**Conduite pratique (solution)**

Une prise médicamenteuse.

Dans ce cas , c'est un collyre corticoïde au long cours.

---

**Des plis avec des papules  
jaunâtres.**

Cette jeune femme consulte pour une raison esthétique, Ses  
plis





Des plis avec des papules jaunâtres.



Des plis avec des papules jaunâtres.



Des plis avec des papules jaunâtres.



Des plis avec des papules jaunâtres.

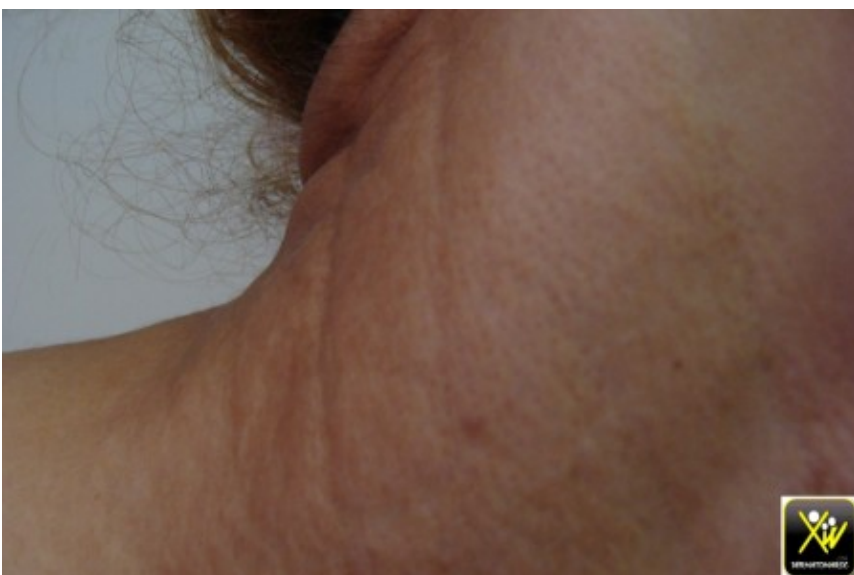

Des plis avec des papules jaunâtres.

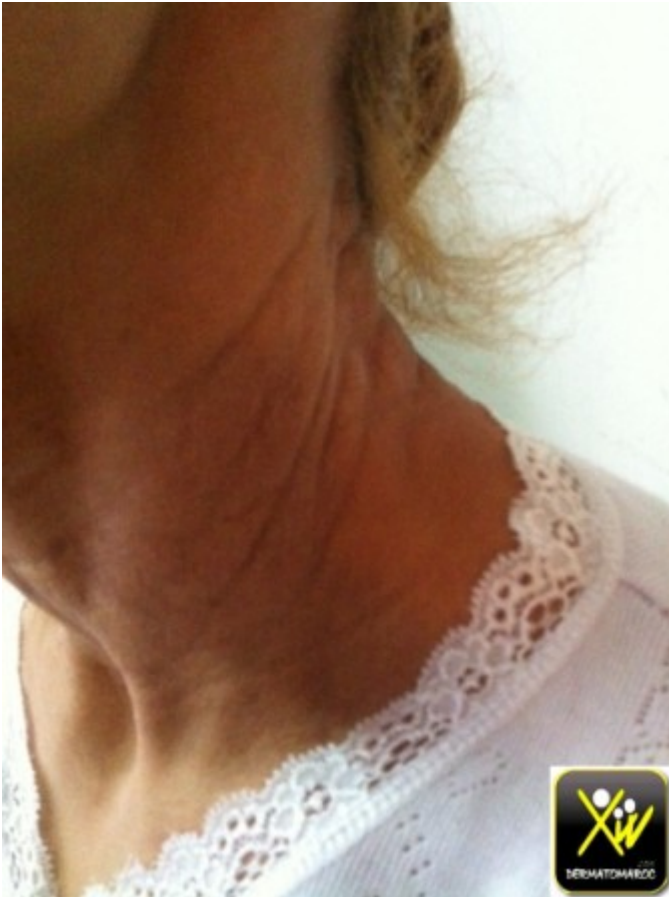

sont lâches et parsemés de papules jaunâtres, donnant un aspect de peau de poulet.

A quoi vous pensez? et quel bilan demander?

**Conduite pratique (solution)**

**Conduite pratique (solution)**

Pseudoxanthome élastique

La confirmation est histologique.

Le bilan est oculaire et cardio vasculaire

---

# Perte de substance du pavillon de l'oreille.

Ce patient consulte pour une Perte de substance du pavillon de l'oreille.

Quel est votre diagnostic?



Perte de substance du pavillon de l'oreille.



Perte de substance du pavillon de l'oreille.

l'oreille.

**Conduite pratique (solution)**

**Conduite pratique (solution)**

Carcinome epidermoide

---

## **Tumeur de la lèvre et Tabac.**

Ce patient fumeur consulte pour une Tumeur de la lèvre inférieure.



Tumeur de la lèvre et Tabac.



Quel est votre diagnostic?

**Conduite pratique(solution)**

**Conduite pratique(solution)**

Carcinome épidermoïde

La confirmation est histologique

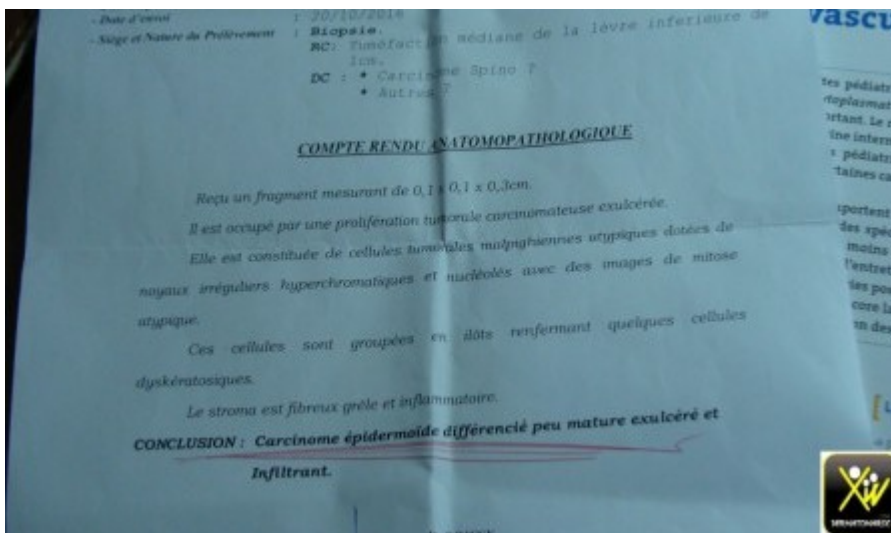

# Érythème centrifuge avec anesthésie locale.

Cette femme consulte pour un Érythème centrifuge avec anesthésie locale



Érythème centrifuge avec anesthésie locale



Érythème centrifuge avec anesthésie locale



Érythème centrifuge avec anesthésie locale

confirmée par le test de sensibilité.

Quel est le seul diagnostic à évoquer?

**Conduite pratique (solution)**



## Conduite pratique (solution)

Lèpre

La classification nécessite un bilan

Le traitement est par schéma national.

---

## Érythème Prurigineux et suintant.

Cette femme consulte pour un Érythème Prurigineux et suintant de la face, et



Érythème Prurigineux et suintant



Érythème Prurigineux et suintant

suite a l'application de plantes, des ulcérations se sont ajoutées.

A quoi vous pensez et quelle est votre conduite?

**Conduite pratique (solution)**

**Conduite pratique (solution)**

Eczéma aigu.

Laver par un nettoyant surgras.

Appliquer un dermocorticoïde en crème.

Dans ce cas une corticothérapie per os a été prescrite, en voila l'évolution après sept jours.



Une crème hydratante remplacera le dermocorticoïde.

Bien sur éviter l'allergène.