

Plaque érythémateuse keratosique et atrophique.

Ces deux patients consultent pour des Plaques érythémateuses keratosiques et atrophiques du visage.



Plaque érythémateuse keratosique et atrophique.





Plaque érythémateuse keratosique et atrophique.

Quel diagnostic évoqué devant cette triade des zones photoexposées?

Conduite pratique (solution)

Conduite pratique (solution)

Lupus érythémateux chronique.

Dermocorticoïdes et photo protection.

Bouton résistant.

Quel diagnostic évoquer en premier devant un Bouton résistant des parties découvertes?



Bouton résistant.



Bouton résistant.

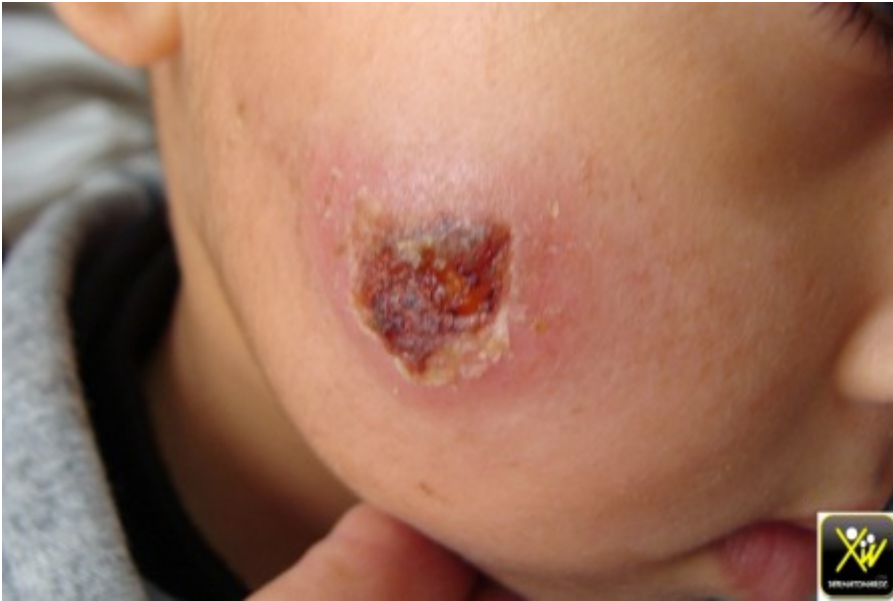

Conduite pratique (solution)

Conduite pratique (solution)

Leishmaniose cutanée.

Une confirmation parasitologique est nécessaire.

Le traitement par Glucantime en IIL est suffisant.

L'enquête épidémiologique est nécessaire.

Lésions en cocarde et atteinte muqueuse.

Ce jeune patient assiste à l'explosion de Lésions en cocarde avec atteinte muqueuse et ceci



Lésions en cocarde et atteinte muqueuse.



Lésions en cocarde et atteinte muqueuse.

apres prise d'un comprimé d'AINS.

A quoi vous pensez?

Conduite pratique (solution)

Conduite pratique (solution)

Syndrome de stevens johnson Toxidermie.

Papules du visage

Cette fille consulte pour l'apparition de multiples Papules du visage sans signes associés.



Papules du visage



Papules du visage



Papules du visage

A quoi vous pensez?

Conduite pratique (solution)

Conduite pratique (solution)

Dermatosis papulosa nigra

Oedeme aigu des paupières.

Cette jeune fille consulte pour l'installation d' un Oedeme aigu des paupières.



Oedeme aigu des paupières.

A quoi vous pensez?

Conduite pratique (solution)

Conduite pratique (solution)

Dermite de contact allergique

Dans ce cas il est secondaire au vernis des ongles.

Papules et dyspnée.

Cette femme consulte pour des papules et des nodules de la face et des membres.



Papules et dyspnée.

on retrouve dans les antécédents des poussées d'érythème noueux, d'arthralgies et des épisodes de dyspnée.

A quoi vous pensez?

Conduite pratique (solution)

Conduite pratique (solution)

Sarcoidose » BBS »

Le syndrome de Lofgren.

Tumeur de la langue.

Ce jeune adolescent de 16 ans, non fumeur, consulte



Tumeur de la langue.



Tumeur de la langue.

pour une tumeur de la langue.

Que faire et quel diagnostic évoqué?

Dr Begdori, ORL, Tetouan.

Conduite pratique (solution)

Conduite pratique (solution)

Biopsie pour anapath.

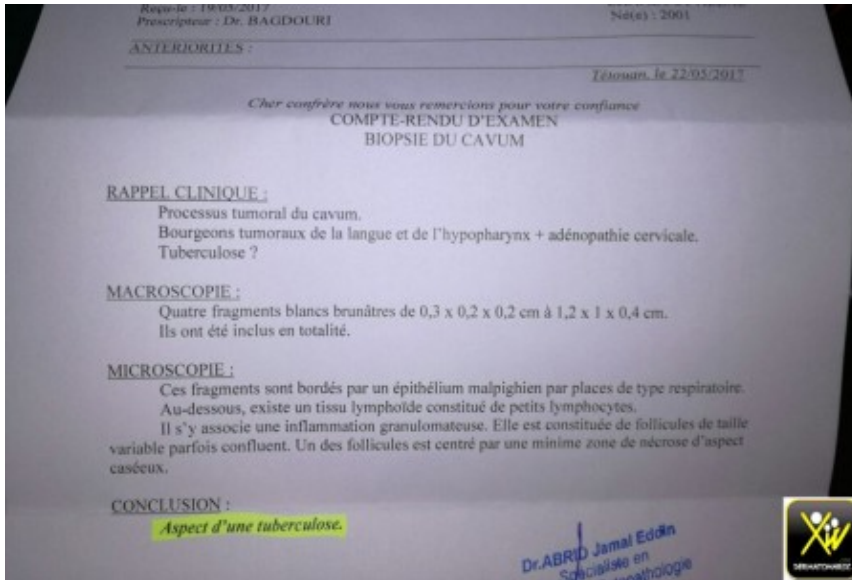

Tumeur de la langue.

Tuberculose de la langue.

Pigmentation périorbitaire.

Cet enfant consulte pour une Pigmentation périorbitaire acquise.

Que faut il rechercher?



Pigmentation périorbitaire.

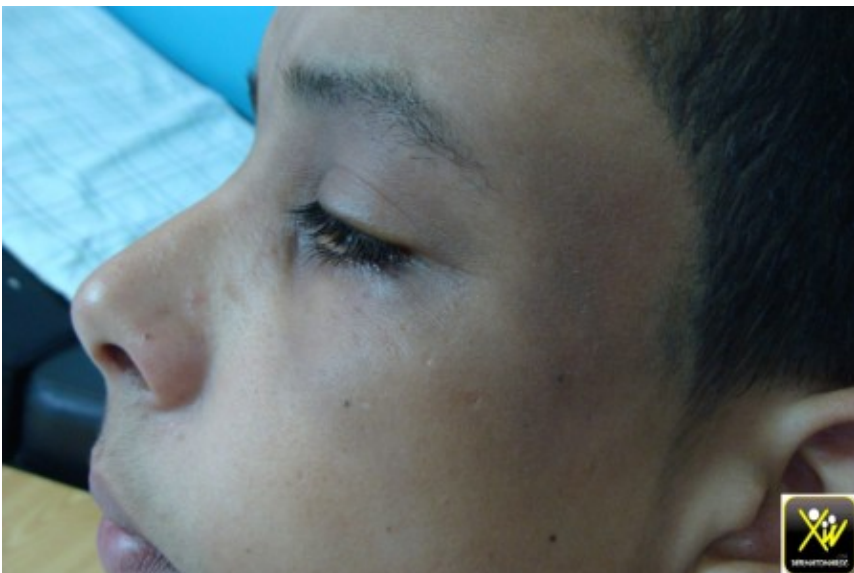

Pigmentation périorbitaire.



Pigmentation périorbitaire.

Conduite pratique (solution)

Conduite pratique (solution)

Une prise médicamenteuse.

Dans ce cas , c'est un collyre corticoïde au long cours.

**Des plis avec des papules
jaunâtres.**

Cette jeune femme consulte pour une raison esthétique, Ses
plis



Des plis avec des papules jaunâtres.



Des plis avec des papules jaunâtres.



Des plis avec des papules jaunâtres.



Des plis avec des papules jaunâtres.

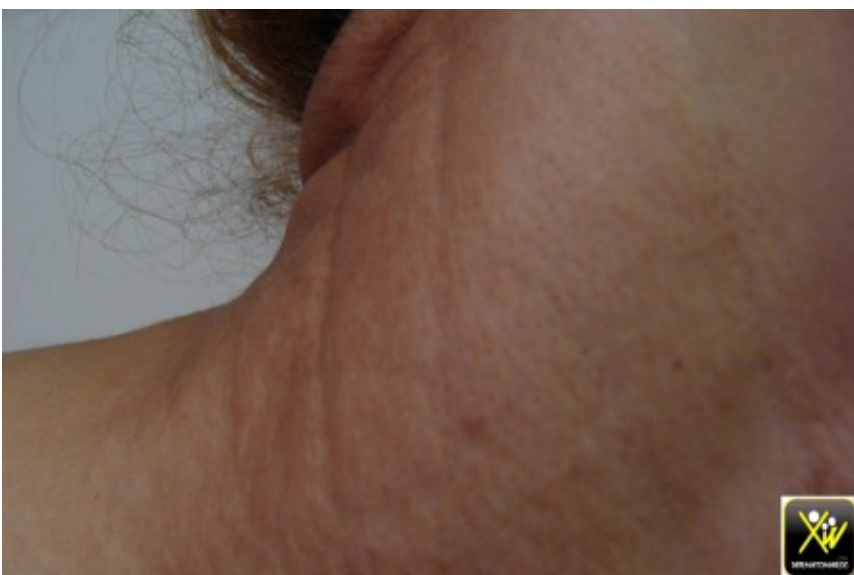

Des plis avec des papules jaunâtres.

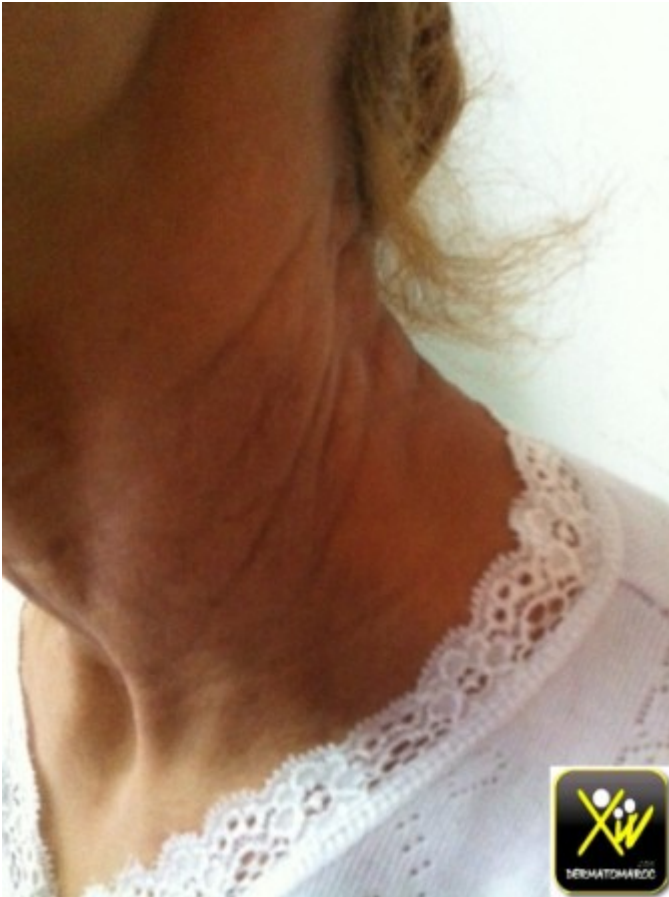

sont lâches et parsemés de papules jaunâtres, donnant un aspect de peau de poulet.

A quoi vous pensez? et quel bilan demander?

Conduite pratique (solution)

Conduite pratique (solution)

Pseudoxanthome élastique

La confirmation est histologique.

Le bilan est oculaire et cardio vasculaire

Perte de substance du pavillon de l'oreille.

Ce patient consulte pour une Perte de substance du pavillon de l'oreille.

Quel est votre diagnostic?



Perte de substance du pavillon de l'oreille.



Perte de substance du pavillon de l'oreille.

l'oreille.

Conduite pratique (solution)

Conduite pratique (solution)

Carcinome épidermoïde