

Gommes cervicales.

Ce jeune garçon consulte pour des Gommes cervicales.



Gommes cervicales.

certaines sont fistulisées alors que d'autres sont encore fermées.

Quel est le premier diagnostic à évoquer devant ces Gommes cervicales.

Conduite pratique (solution)

Conduite pratique (solution)

Gommes tuberculeuses.

Érythème cervico facial et

plaques d'alopecie.

Cet enfant consulte pour un Érythème cervico facial et plaques d'alopecie.



Érythème cervico facial et plaques d'alopecie.



Érythème cervico facial et plaques d'alopecie.

Quel est votre diagnostic et que faut il suspecter?

Conduite pratique (solution)

Conduite pratique (solution)

Dermatophytie et teigne tondante.

Suspecter une automédication à base de dermocorticoïdes



Bulles et inflammation en regard des articulations.

Cet homme consulte pour des Bulles et inflammation en regard des articulations.



Bulles et inflammation en regard des articulations.



Bulles et inflammation en regard des articulations.



Bulles et inflammation en regard des articulations.

Que faut il demander en premier?

Conduite pratique (solution)

Conduite pratique (solution)

Application de plantes a visée thérapeutique pour les douleurs articulaires.

Exanthème sans signes associés.

Cet homme consulte pour l'apparition aigue d'un Exanthème sans signes associés.



Exanthème sans signes associés.

Quel est le premier diagnostic à évoquer?

Conduite pratique (solution)

Conduite pratique (solution)

Toxidermie.



Dans ce cas due au TMP SMX.

Plaque pigmentée et récidivante.

Cette femme consulte pour une Plaque pigmentée et récidivante.



Plaque pigmentée et récidivante.



Plaque pigmentée et récidivante.

Quel est votre diagnostic?

Conduite pratique (solution)

Conduite pratique (solution)

Érythème pigmenté fixe.

Chercher le médicament responsable.

Carcinome baso cellulaire négligé.



EBC négligé.

Le carcinome baso cellulaire angio térébrant est une forme grave qui peut métastaser et qui est malheureusement encore rencontrée en consultation. Ces formes sont dues au retard diagnostique et à l'ignorance des patients qui consultent des

charlatans.

Cas de Dr Begdori M, ORL, Tetouan.

Plaques jaunes des paupières.

Cette femme consulte pour des Plaques jaunes des paupières.

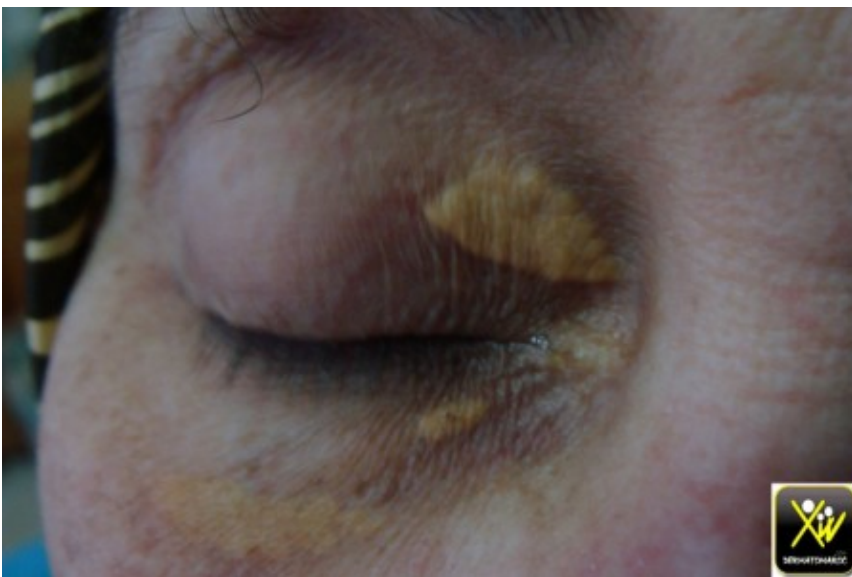

Plaques jaunes des paupières.

C'est quoi et comment traiter?

Conduite pratique (solution)

Conduite pratique (solution)

Xanthélasma. Traitement chirurgical ou par Laser.

Vésicules et bulles palmo plantaires.

Ce patient consulte pour une éruption de Vésicules et de bulles palmo plantaires.



Vésicules et bulles plantaires.



Vésicules et bulles palmaires.



Vésicules et bulles palmaires.

Cette éruption est prurigineuse, récidivante en période chaude.

A quoi vous pensez, que rechercher et comment traiter?

Conduite pratique (solution)

Conduite pratique (solution)

Dyshidrose.

Rechercher un intertrigo inter orteils et le traiter en plus.

Percer les vésicules et les bulles, y appliquer un dermocorticoides et un keratolytique.

Eviter le tabac.

Plaques achromiques.

Cette femme consulte pour des plaques achromiques.



Plaques achromiques



Plaques achromiques

Quel est le geste diagnostic?

Conduite pratique (solution)

Conduite pratique (solution)

Rechercher la sensibilité.
C'est une lèpre.

Bulles étendues et flasques.

Cette femme consulte pour des Bulles étendues et flasques.



Bulles étendues et flasques.



Bulles étendues et flasques.

A quoi vous pensez et comment confirmer et traiter?

Conduite pratique (solution)

Conduite pratique (solution)

Pemphigus. Confirmation histo immunologique, et le traitement par corticoïdes per os.