

Ulcus rodens

Ulcus rodens est une forme clinique du carcinome baso cellulaire.



Ulcus rodens



Ulcus rodens

Le meilleur traitement est dans ce cas chirurgical par fuseau simple sans causer d'ectropion.



Ulcus rodens. exérèse.

Douleur de l'avant bras.

Ce patient consulte pour une Douleur de l'avant bras qui le réveille et le pousse à adopter des positions d' »alerte« pour éviter les attouchements contre cet avant bras.

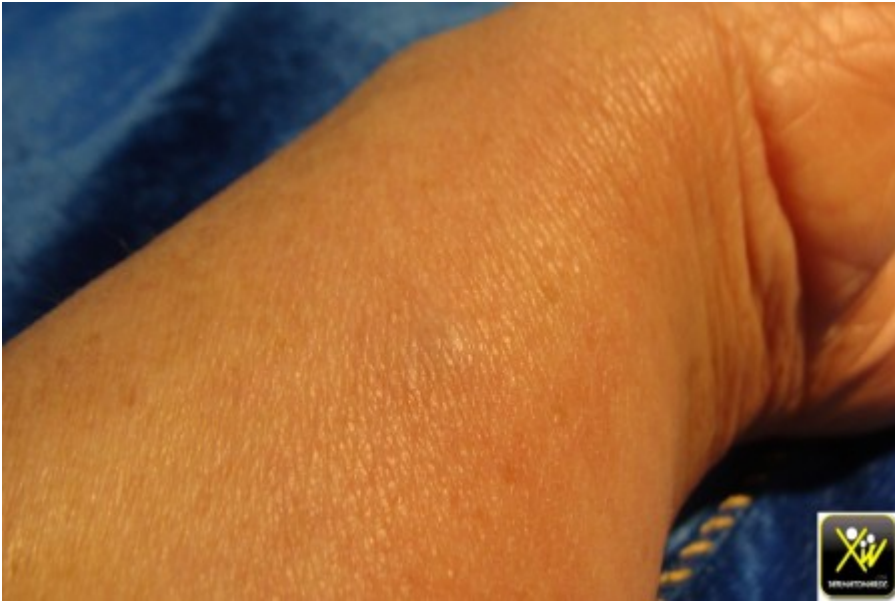

Quel diagnostic évoquer? et quel traitement proposer?

Conduite pratique (solution)

Conduite pratique (solution)

Tumeur glomique



Douleur de l'avant bras.





L'exérèse chirurgicale sous anesthésie locale et toujours demander un examen histologique pour éliminer les autres diagnostics des tumeurs cutanées douloureuses.

Tumeur perlée

Cette femme consulte pour une tumeur perlée du sillon naso genien,



Tumeur perlée



quel est votre diagnostic et votre conduite pratique?

Conduite pratique (solution)

Conduite pratique (solution)

Carcinome baso cellulaire



Tumeur perlée



Résultat à J15

Une exérèse chirurgicale pour une étude histologique et un lambeau de transposition régleront l'affaire.

Tumeur pédiculée palpébrale

Cette dame consulte pour une Tumeur pédiculée palpébrale.



Tumeur pédiculée palpébrale



La raison est purement esthétique. Que proposer?

Conduite pratique(solution)

Conduite pratique(solution)

Carcinome basocellulaire pigmenté et pédiculé L'exérèse chirurgicale avec analyse histologique est le geste à faire. le shaving est à bannir.

[/toggle]

Carcinome Basosquameux ou metatypique

Cette femme consulte pour une tumeur frontale perlée et



ulcérée.

Quel est votre conduite pratique?

Cas de Dr Begdori, Spécialiste en ORL, Tetouan.

conduite pratique (solution)

conduite pratique (solution)

Carcinome metatypique: carcinome basosquameux.

Bien sur le diagnostic évoquée en premier était un EBC, mais l'étude histologique a conclu au carcinome metatypique (carcinome basosquameux) qui est une forme rare et agressive de cancer cutané.

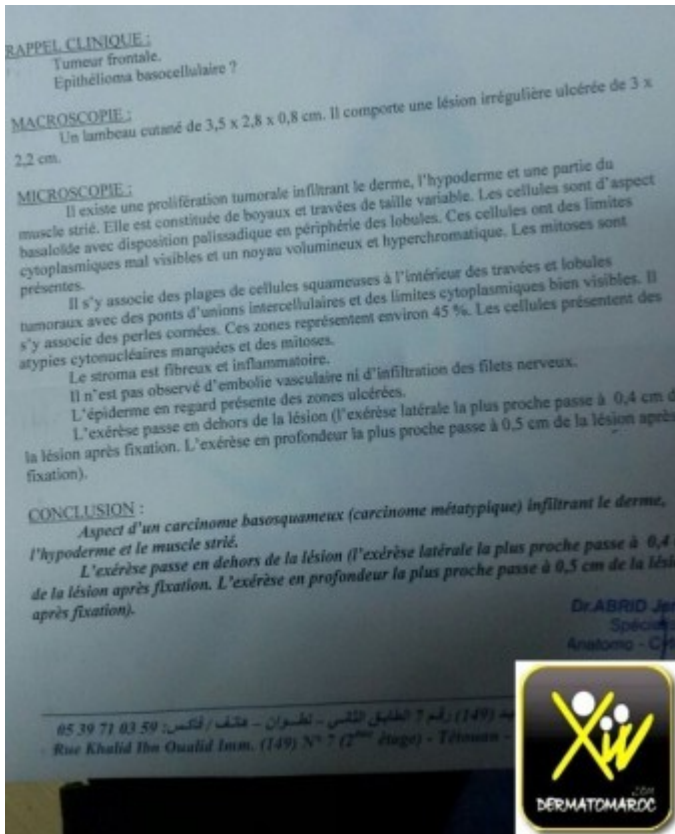

Pour plus de détail veuillez consulter : J. TUN ORL – N° 19 DÉCEMBRE 2007

Toute pièce d'exérèse doit être étudiée en anapath pour donner les meilleures chances de traitement aux patients.

J. TUN ORL – N° 19 DÉCEMBRE 2007

Nodule sous orbitaire

Cette femme consulte pour un Nodule sous orbitaire qui



commence à s'ulcérer au centre.

Quel est votre diagnostic et votre traitement?

Conduite pratique (solution)

Conduite pratique (solution)

Carcinome baso cellulaire

Traitement chirurgicale et étude histologique



Tumeur du front.

Cette femme consulte pour une Tumeur du front.



Quel est votre diagnostic et Quelle est votre conduite?

Conduite pratique (solution)

Conduite pratique (solution)

Carcinome baso cellulaire





le traitement dans ce cas était chirurgical sous AL et cicatrisation dirigée.

Tumeur palpébrale

Cet homme consulte pour une Tumeur palpébrale apparue de novo,
et



qui augmente rapidement de volume, fait documente quand le patient a été perdu de vue pendant un mois.

quel est votre diagnostic et votre conduite thérapeutique?

Conduite pratique(solution)

Conduite pratique(solution)

Keratoacanthome

Devant la peur d'une évolution carcinomateuse, une exérèse réparation par lambeau de glissement a été pratiquée. La confirmation du diagnostic a été faite par l'étude histologique de la pièce opératoire. La rançon cicatricielle est satisfaisante.



Tumeur digitale

Ce patient consulte pour une tumeur



digitale acquise

spontanément.

Quels sont les diagnostics à évoquer et quelle conduite thérapeutique adopter?

Conduite pratique(Solution)

Conduite pratique(Solution)

Hémangiome capillaire dermique.

Dans la crainte d'un mélanome, d'un nodule de sarcome de Kaposi, une exérèse large en fuseau a été effectuée pour étude histologique, qui infirme les diagnostics suspectés et

confirme l'Hémangiome capillaire dermique.

Pour Dr Benahmed, il s'agit d'un botriomycome.

Tumeur du front

Cette femme consulte pour cette Tumeur du front, elle l'inquiète enfin et décide de l'enlever.



A quoi vous pensez

et qu'est ce que vous proposez?

Conduite pratique (Solution)

Conduite pratique (Solution)

Epithelioma baso cellulaire.

Le patron initial d'exérèse chirurgicale large peut être modifié, comme dans ce cas, l'essentiel est d'être efficace avec la technique la plus simple. Dans ce cas un fuseau simple s'est avéré suffisant.



