

# Carcinome baso cellulaire croûteux.

Carcinome baso cellulaire croûteux.



Carcinome baso cellulaire croûteux.



Carcinome baso cellulaire croûteux.



Carcinome baso cellulaire croûteux opéré.

---

## **Carcinome baso cellulaire plan cicatriciel.**

Le Carcinome baso cellulaire plan cicatriciel mérite une attention particulière.



Carcinome baso cellulaire plan cicatriciel.



Carcinome baso cellulaire plan cicatriciel.



---

## Carcinome baso cellulaire ulcéré.

Le Carcinome baso cellulaire ulcéré, les perles peripherique sont caracteristiques.



Carcinome baso cellulaire ulcéré.



Carcinome baso cellulaire ulcéré.

---

## **Carcinome baso cellulaire bourgeonnant.**

Le Carcinome baso cellulaire bourgeonnant est parfois pediculé, l' exérèse est toujours suivie d'étude anapath.



abc bourgeonnant.



abc bourgeonnant.

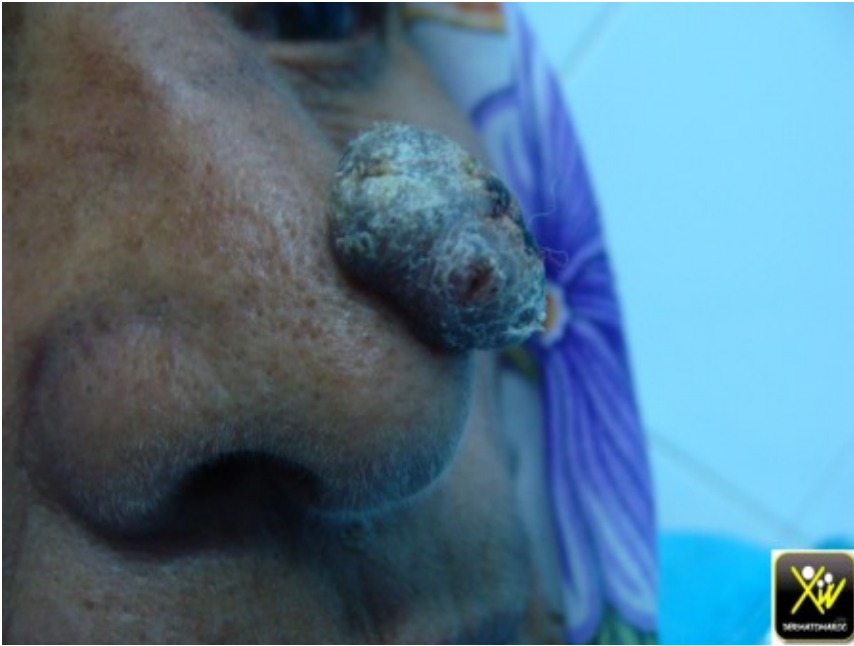

ebc bourgeonnant.



---

**Carcinome baso cellulaire**

# nodulaire.

Le Carcinome baso cellulaire nodulaire est une perle unique parcourue de telangiectasies caractéristiques



Carcinome baso cellulaire nodulaire.



Carcinome baso cellulaire nodulaire.

.

---

# Carcinome baso cellulaire pigmenté.

Le Carcinome baso cellulaire pigmenté peut simuler un mélanome

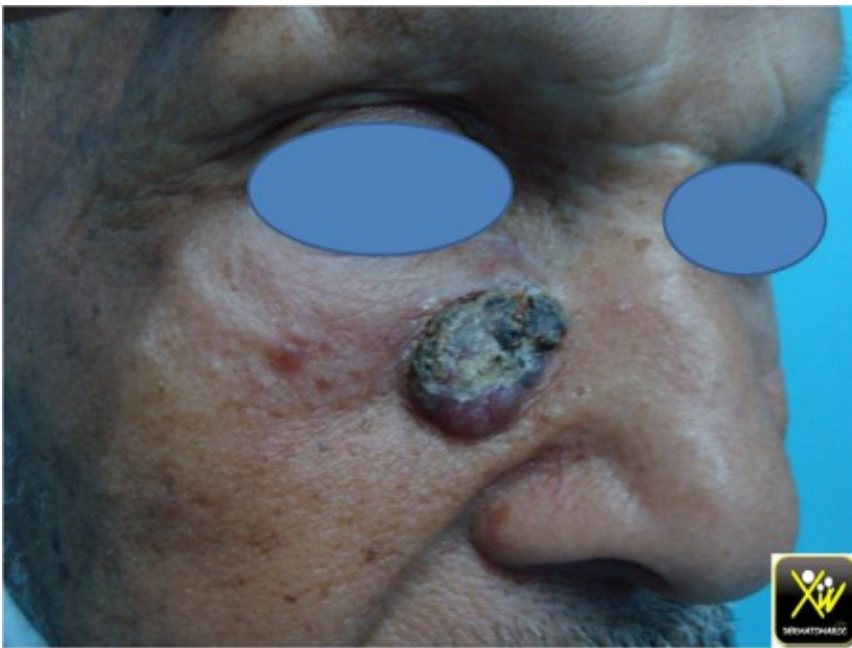

Carcinome baso cellulaire pigmenté.

.

L'étude histologique est toujours demandée.

---

# Carcinome baso cellulaire mutilant.

Le Carcinome baso cellulaire mutilant peut dans certain cas donner des métastases.





Carcinome baso cellulaire mutilant.



Carcinome baso cellulaire mutilant.

---

## Ulcus rodens

Ulcus rodens est une forme clinique du carcinome baso cellulaire.



Ulcus rodens



Ulcus rodens

Le meilleur traitement est dans ce cas chirurgical par fuseau simple sans causer d'ectropion.



Ulcus rodens. exérèse.

---

## **Nodule lisse et dur du cuir chevelu.**

Ce patient consulte pour un Nodule lisse et dur du cuir chevelu. Que faire?

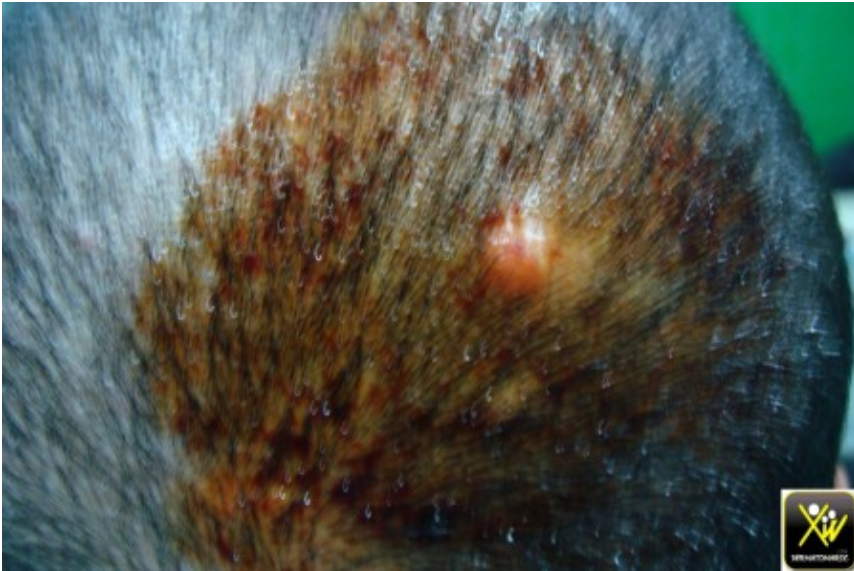

Nodule lisse et dur du cuir chevelu

**Conduite pratique (solution)**

**Conduite pratique (solution)**

Exérèse biopsie pour étude anapath.



Nodule lisse et dur du cuir chevelu

Il s'agit la d'un adénocarcinome a cellules claires

l'étude immunohistochimique pour déterminer l'origine de la tumeur a été demandée

Ne jamais oublier de demander une étude histologique d'une pièce opératoire.

.

---

## Perte de substance du pavillon de l'oreille.

Ce patient consulte pour une Perte de substance du pavillon de l'oreille.

Quel est votre diagnostic?



Perte de substance du pavillon de l'oreille.



Perte de substance du pavillon de l'oreille.

**Conduite pratique (solution)**

**Conduite pratique (solution)**

Carcinome epidermoide